

iVMS4200 Ver3 インストール手順 機器の初期登録手順

ダウンロードするファイル

- ・iVMS4200(V3. × ×)
- ・Multilingual Package(日本語使用する場合)

iVMS4200インストール方法

- iVMS4200のインストーラーを管理者権限で実行します。

iVMS4200インストール方法

- I agree to the terms in License Agreementのチェックボックスにチェックを入れ「Next」をクリックします。

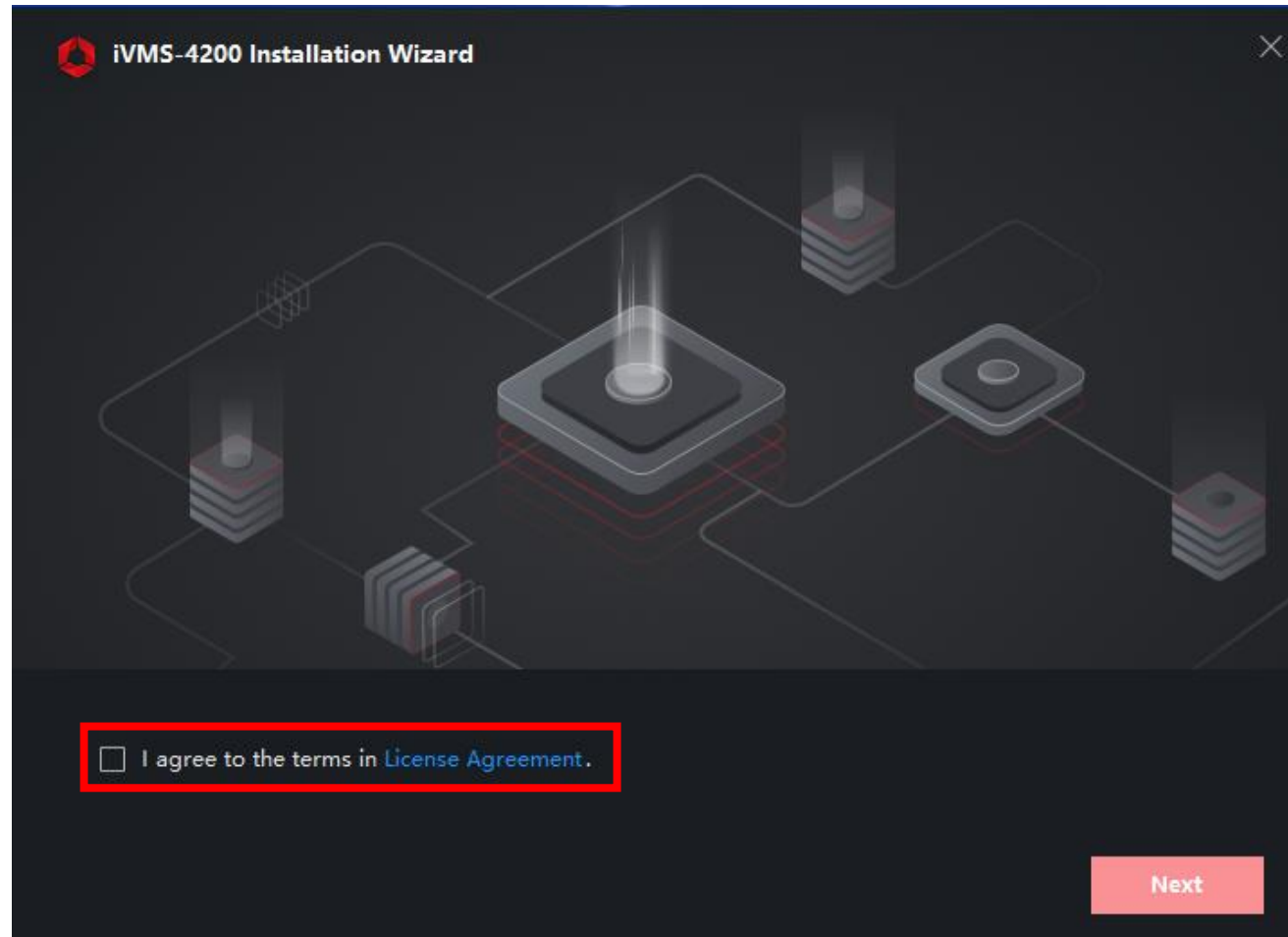

iVMS4200インストール方法

- インストールする機能にチェックを入れます。
- 「AI Dashboard」を使用する場合以外はデフォルト状態で右下の「Install」をクリックしてください。

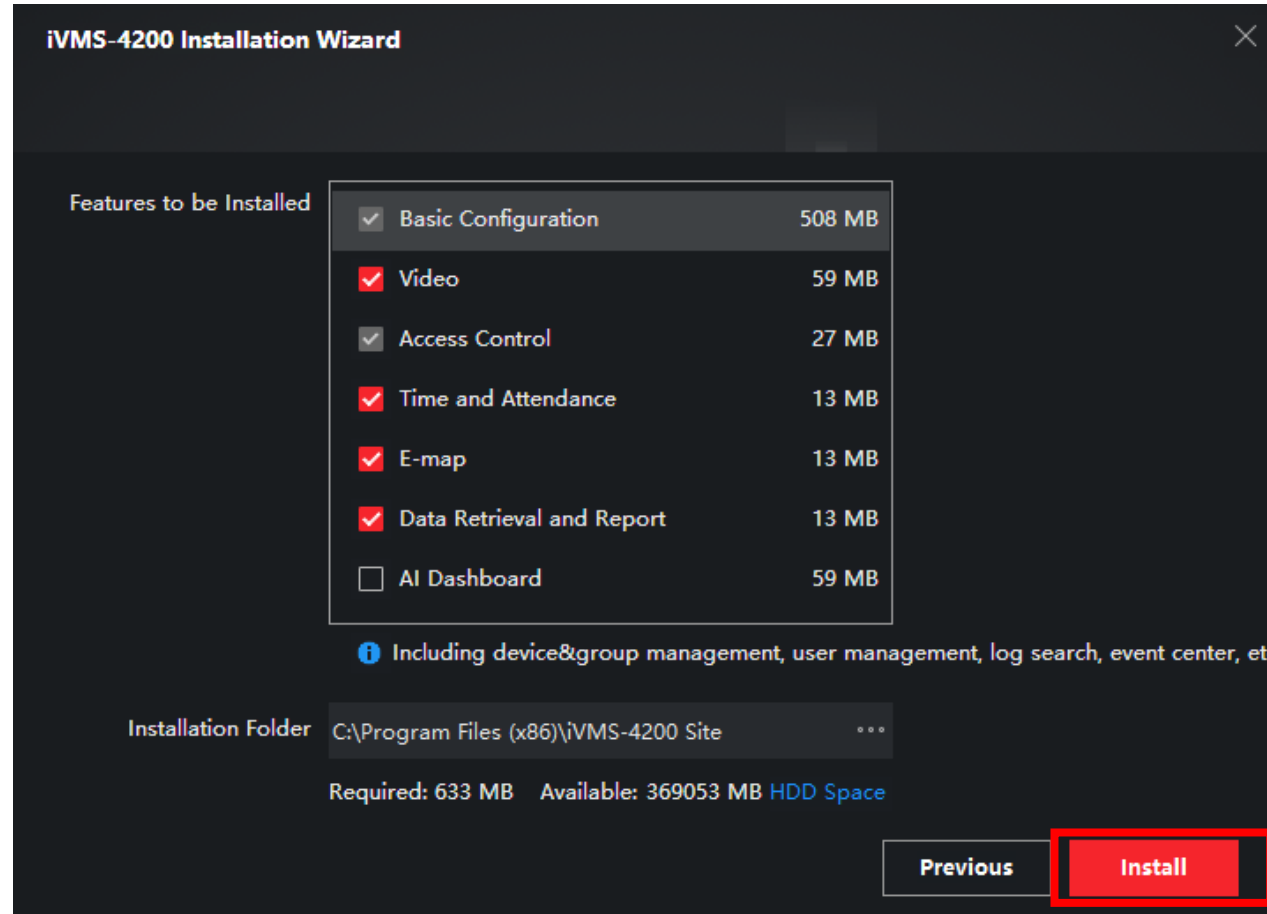

iVMS4200インストール方法

- インストールが開始されます。

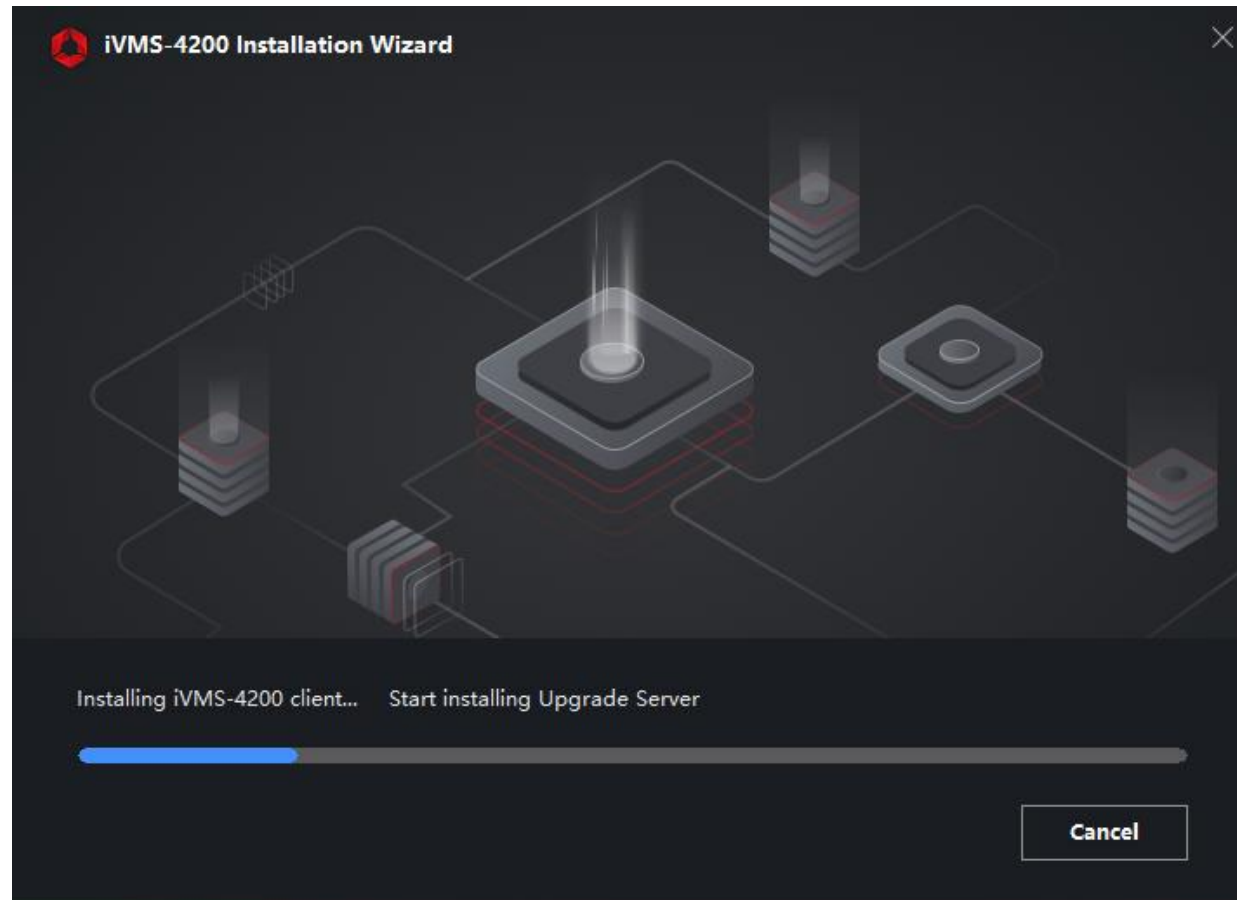

iVMS4200インストール方法

- インストール完了後右下の「Finish」をクリックしウィンドウを閉じます。

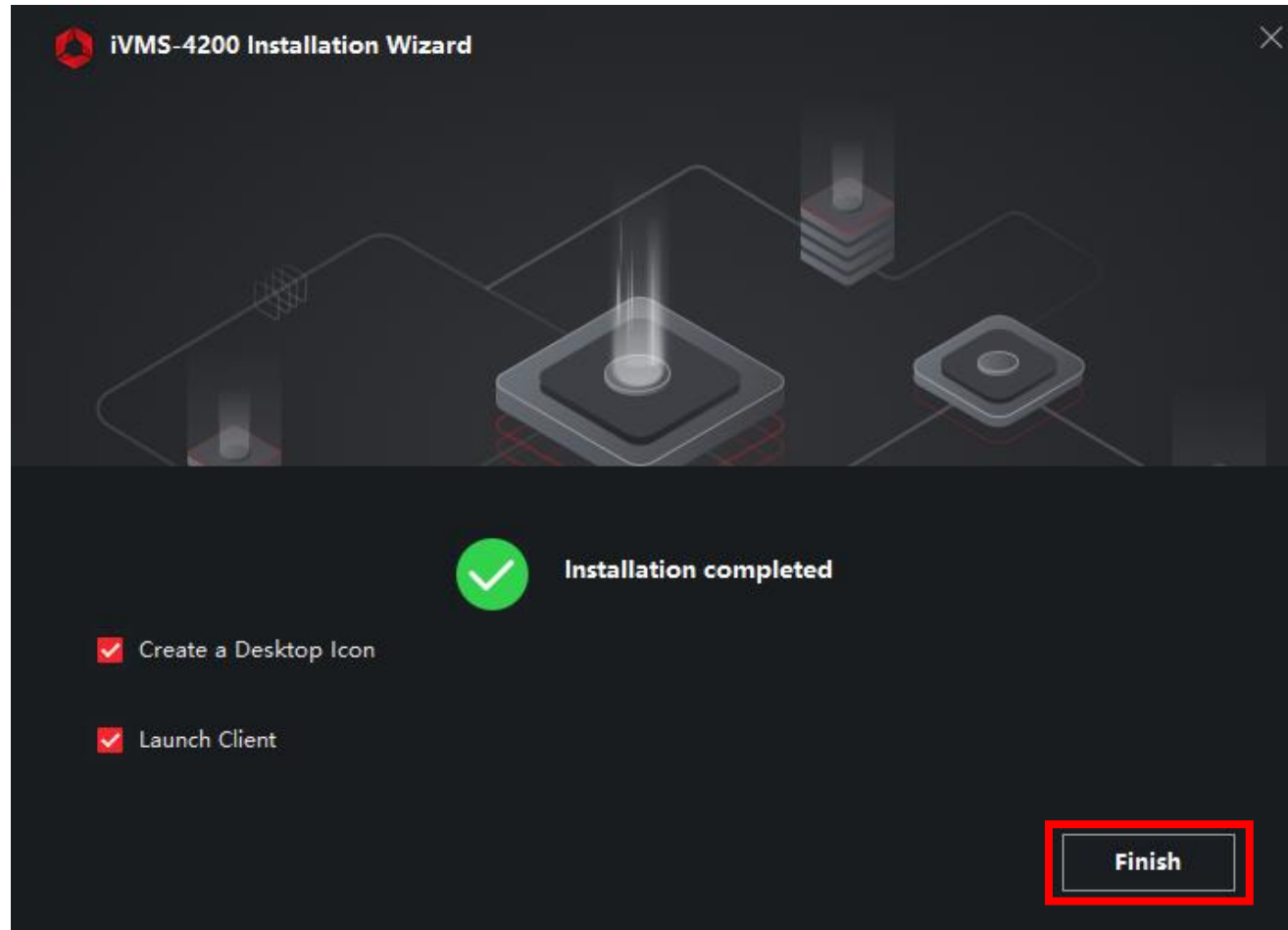

iVMS4200インストール方法

- ウィンドウを閉じるとiVMS4200が起動します。
- iVMS4200のバージョンアップ通知を有効にする場合は「Enable」、無効にする場合は「Disable」をクリックします。

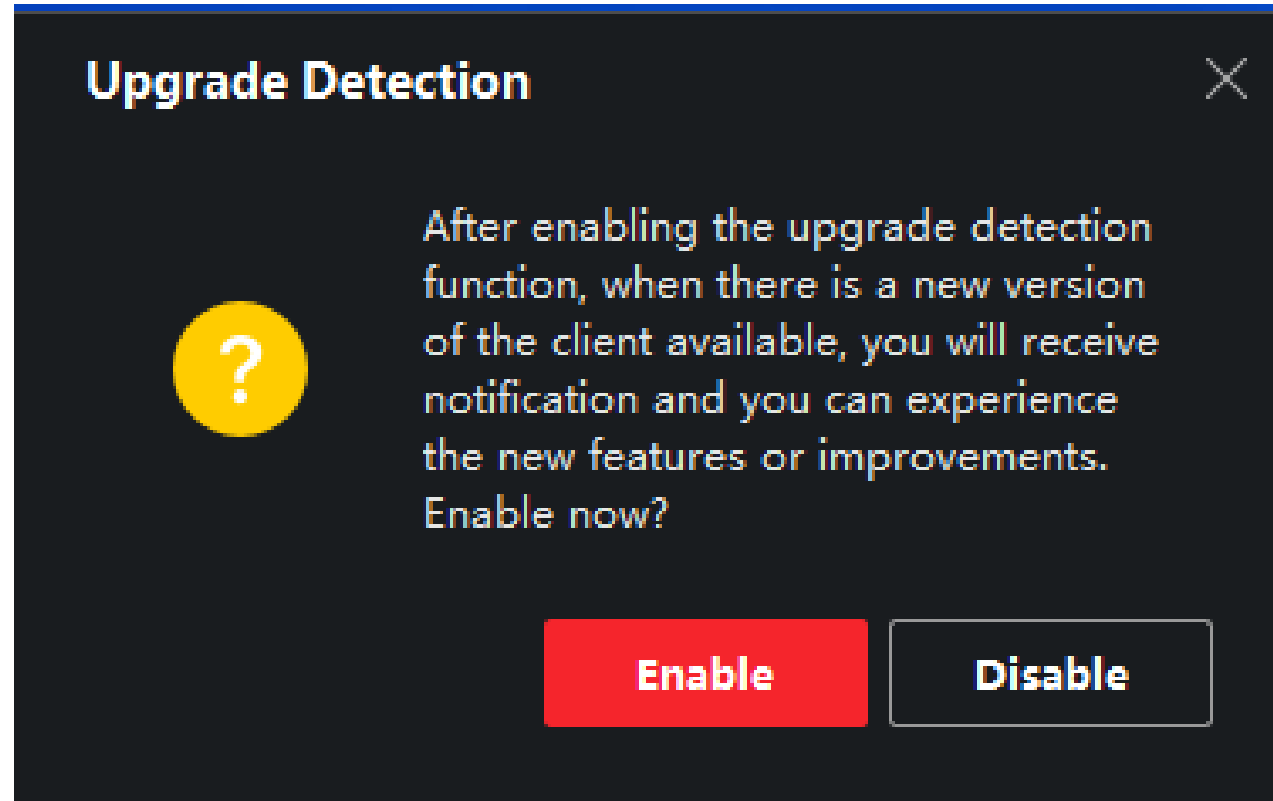

iVMS4200インストール方法

- ログイン画面が表示されます。
- 英語で運用する場合は「iVMS4200ログイン方法」へ

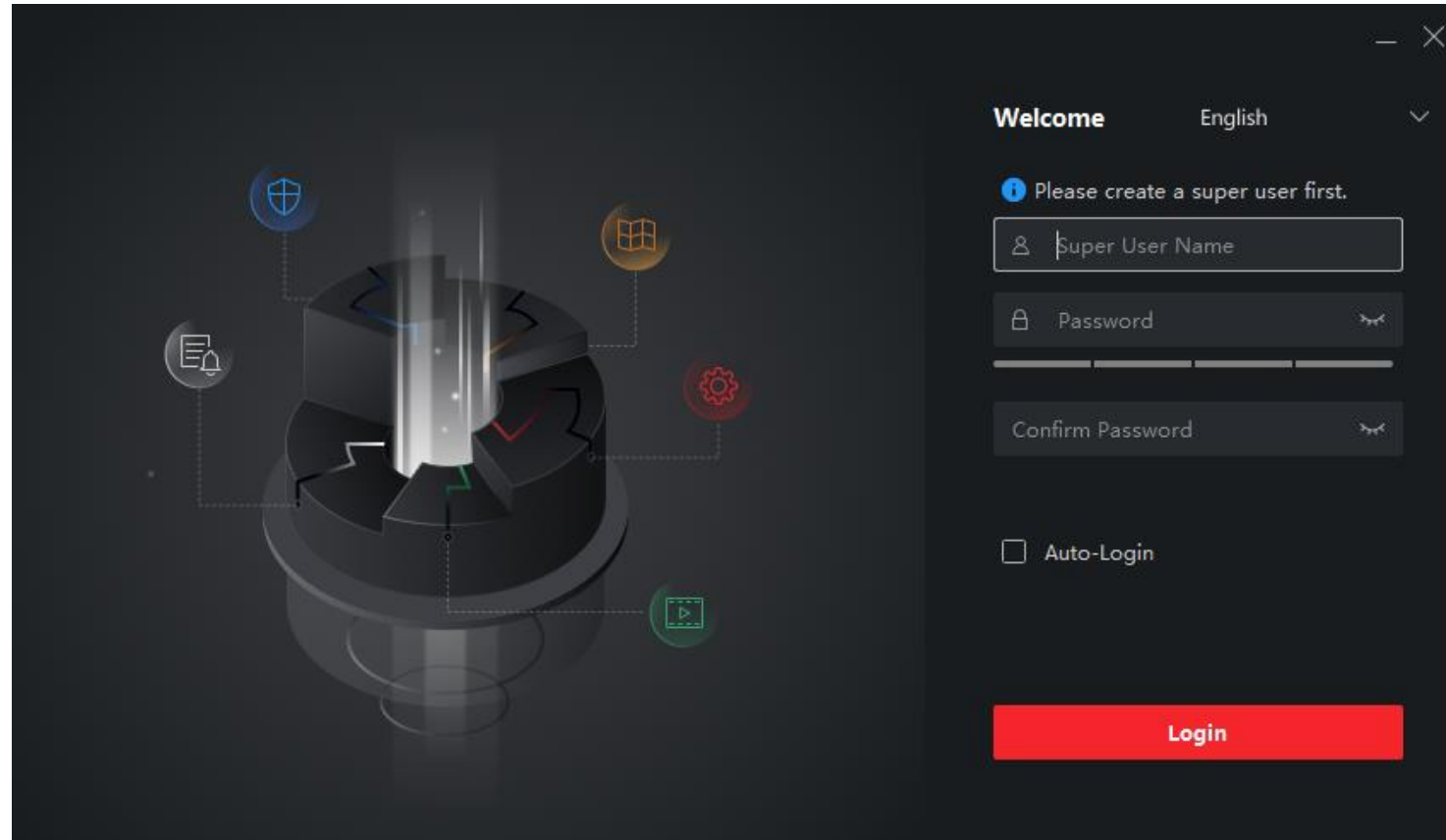

Multilingual Packageインストール方法

- 「Multilingual Package」を管理者権限で実行します。

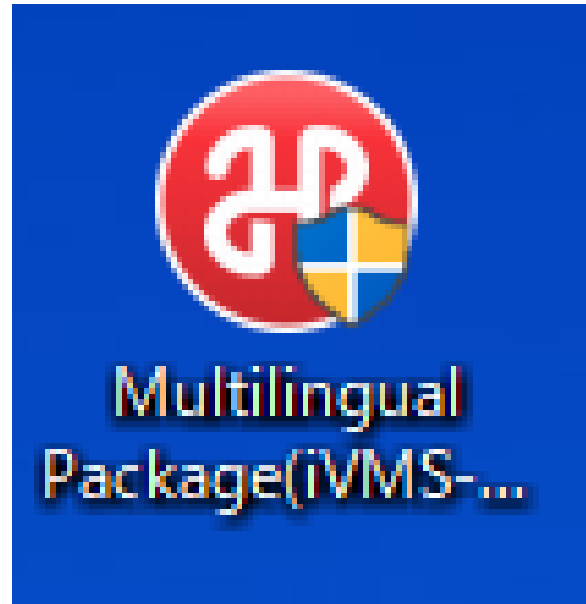

Multilingual Packageインストール方法

- 使用する言語を選択します。※デフォルトで全ての言語にチェックが入っています
- ①のチェックボックスにチェックを入れて②の「Install Now」をクリックしインストールを開始します。

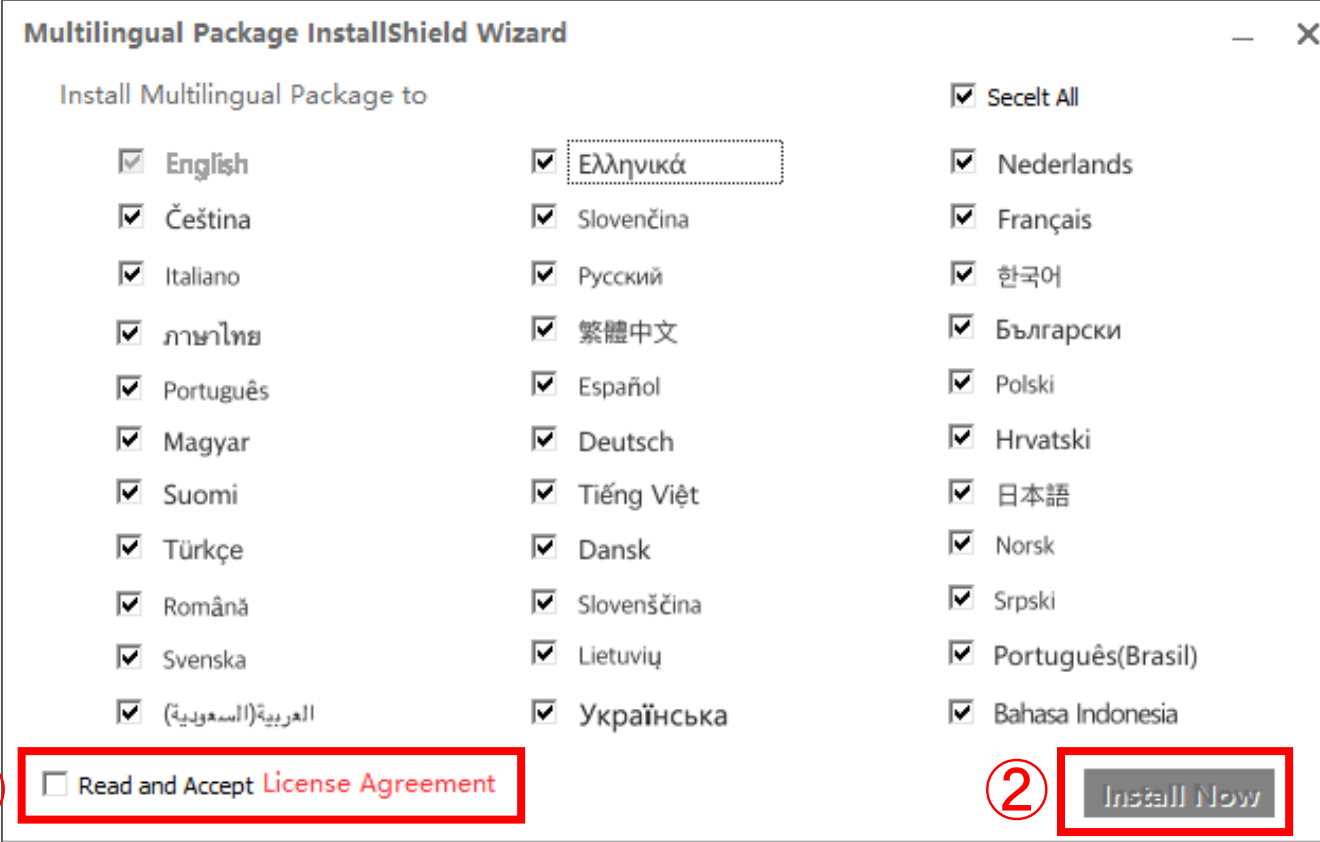

Multilingual Package InstallShield Wizard

Install Multilingual Package to

<input checked="" type="checkbox"/> English	<input checked="" type="checkbox"/> Ελληνικά	<input checked="" type="checkbox"/> Select All
<input checked="" type="checkbox"/> Čeština	<input checked="" type="checkbox"/> Slovenčina	<input checked="" type="checkbox"/> Nederlands
<input checked="" type="checkbox"/> Italiano	<input checked="" type="checkbox"/> Русский	<input checked="" type="checkbox"/> Français
<input checked="" type="checkbox"/> ภาษาไทย	<input checked="" type="checkbox"/> 繁體中文	<input checked="" type="checkbox"/> 한국어
<input checked="" type="checkbox"/> Português	<input checked="" type="checkbox"/> Español	<input checked="" type="checkbox"/> Български
<input checked="" type="checkbox"/> Magyar	<input checked="" type="checkbox"/> Deutsch	<input checked="" type="checkbox"/> Polski
<input checked="" type="checkbox"/> Suomi	<input checked="" type="checkbox"/> Tiếng Việt	<input checked="" type="checkbox"/> Hrvatski
<input checked="" type="checkbox"/> Türkçe	<input checked="" type="checkbox"/> Dansk	<input checked="" type="checkbox"/> 日本語
<input checked="" type="checkbox"/> Română	<input checked="" type="checkbox"/> Slovenščina	<input checked="" type="checkbox"/> Norsk
<input checked="" type="checkbox"/> Svenska	<input checked="" type="checkbox"/> Lietuvių	<input checked="" type="checkbox"/> Srpski
<input checked="" type="checkbox"/> العربية(السعودية)	<input checked="" type="checkbox"/> Українська	<input checked="" type="checkbox"/> Português(Brasil)
		<input checked="" type="checkbox"/> Bahasa Indonesia

① Read and Accept License Agreement

②

Multilingual Packageインストール方法

- 「Start Now」をクリックし「Multilingual Package」のインストールは終了です。

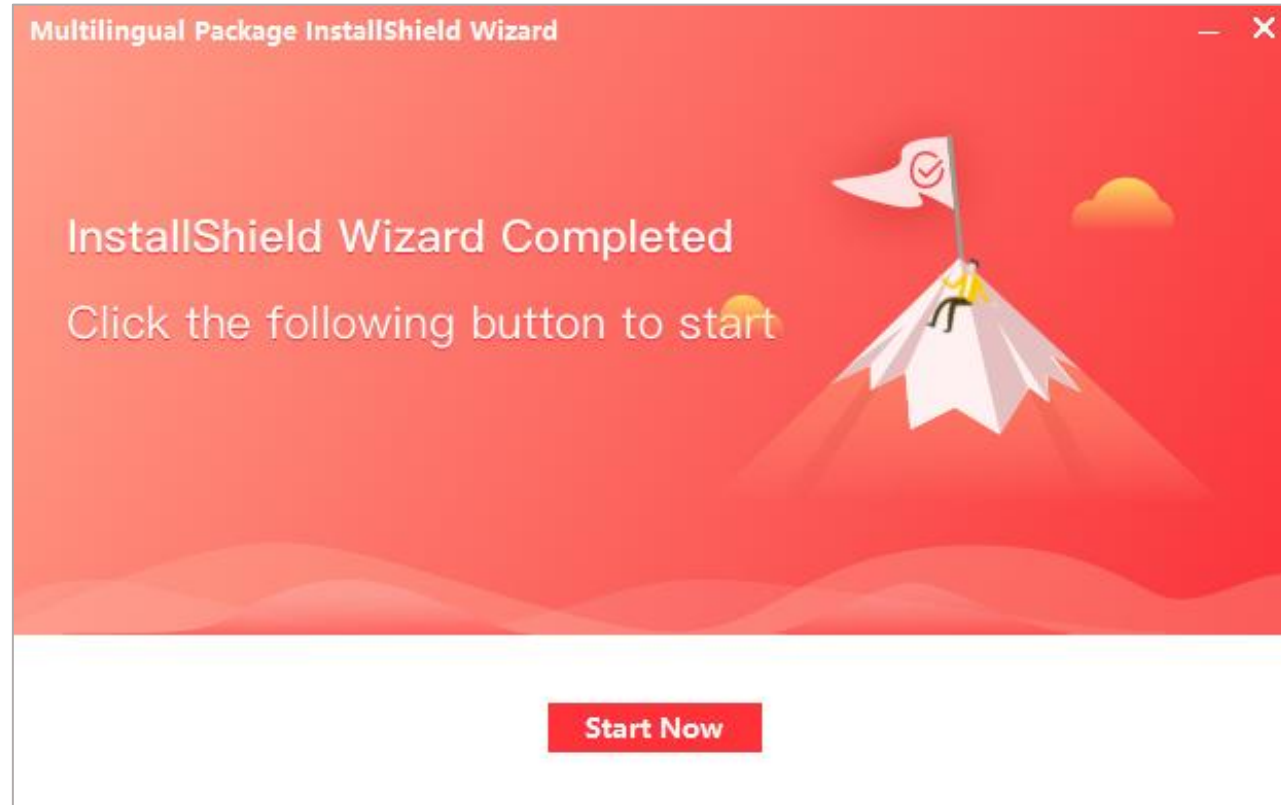

iVMS4200ログイン方法

- ログイン画面の右上の「English」をクリックします。
- プルダウンメニューの日本語を選択し言語を日本語にします。※日本語が出てこない場合は一度アプリを立ち上げ直してください。

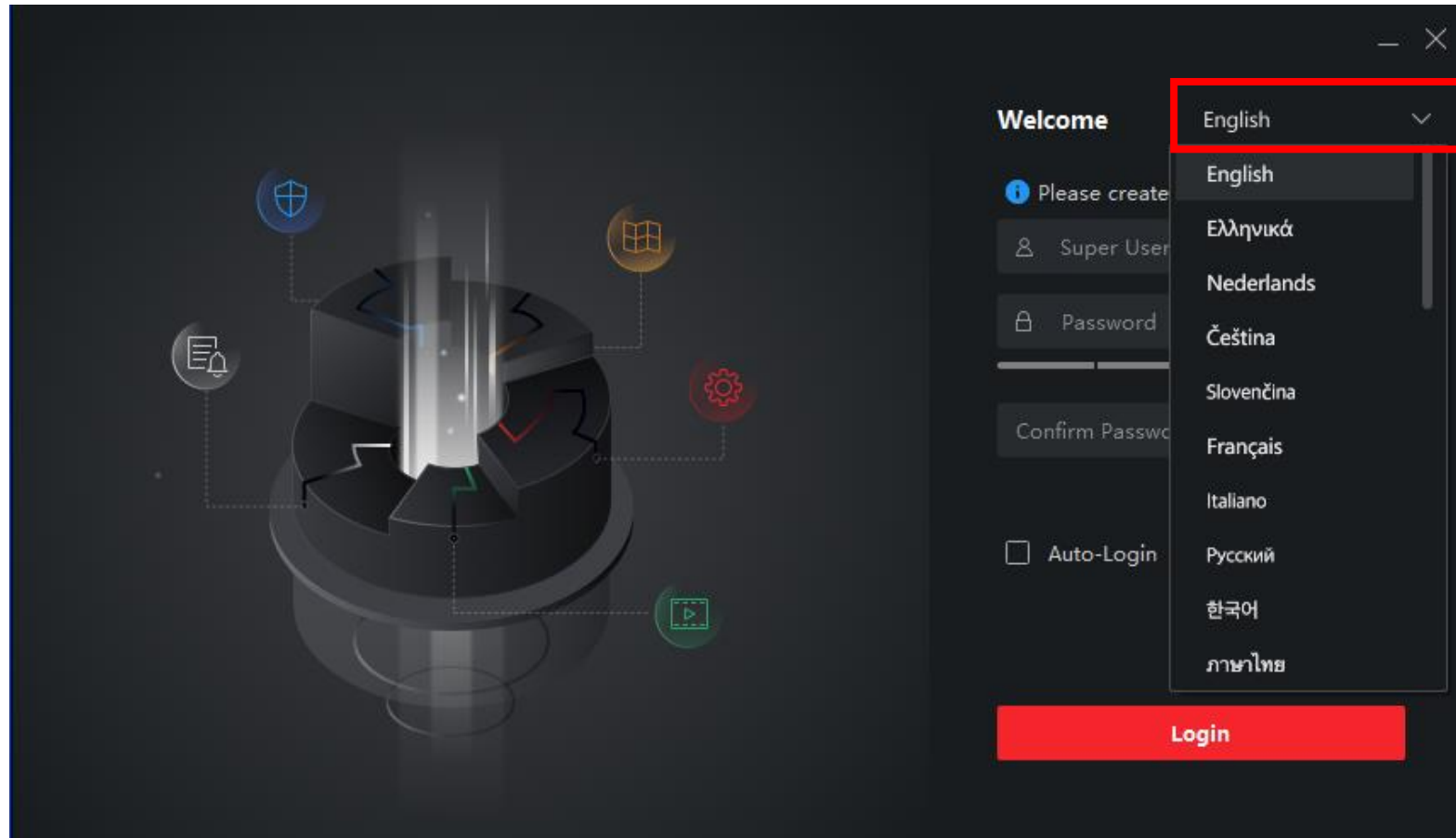

iVMS4200ログイン方法

- 「スーパーユーザー名」に任意のアカウント名、「パスワード」「パスワードの確認」にパスワードを8～16文字の英数字で入力します。
- 次回以降のログイン時にパスワード入力をしないようにする場合は「オートログイン中」にチェックを入れて「ログイン」をクリックします。

iVMS4200ログイン方法

- セキュリティ(秘密)の質問を入力します。質問と回答を入力後「ログイン」をクリックします。

← パスワード保護

📘 セキュリティの質問を設定してください。

1.父親の名前

質問1の回答を入力します。

質問を選択してください。 2

質問2の回答を入力します。

質問を選択してください。 3

質問3の回答を入力します。

ログイン

iVMS4200のサイン方法

- オペレーションウィザードの案内が表示されます。
- 確認する場合はそれぞれのウィザードをクリックします。確認しない場合は「OK」をクリックします。

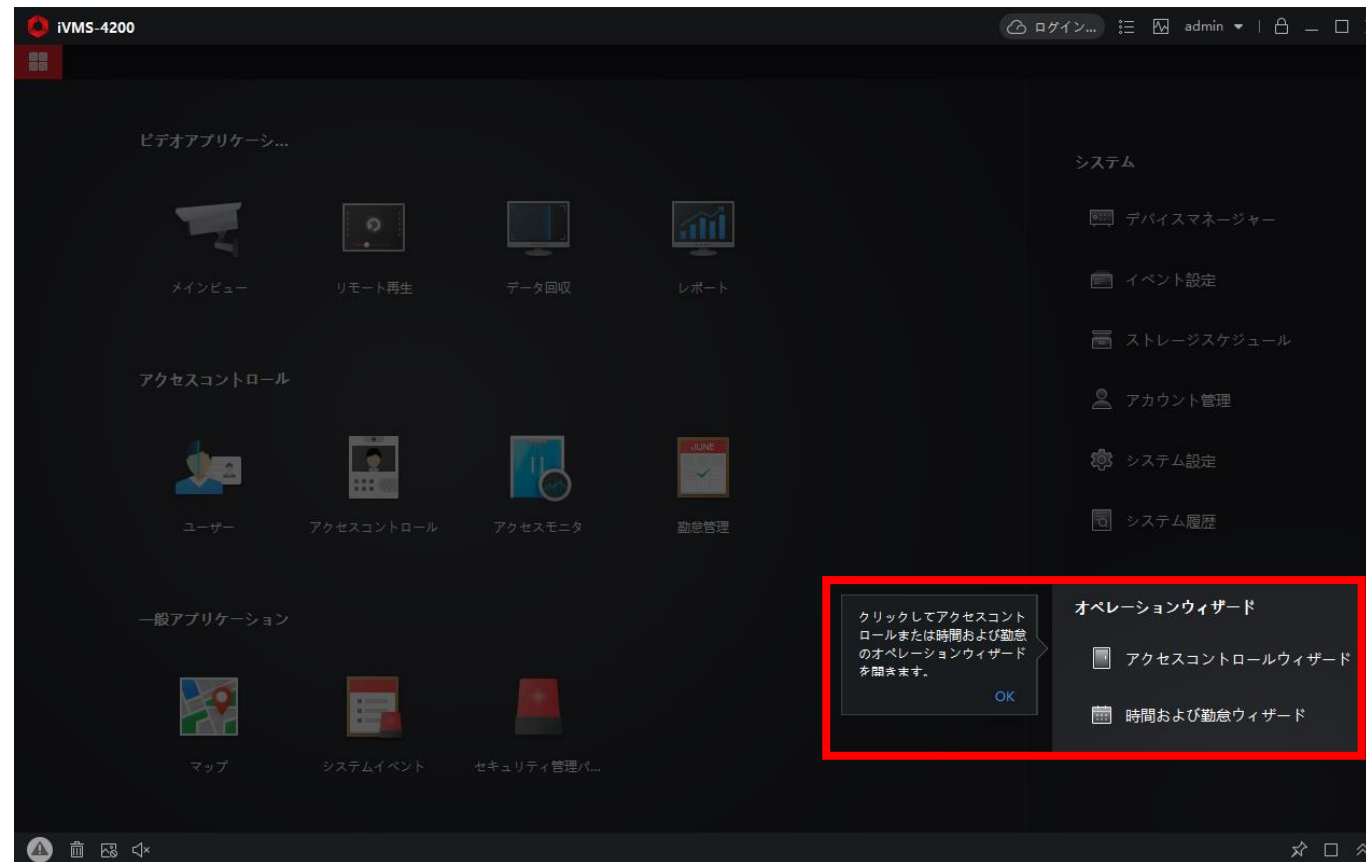

iVMS4200ログイン方法

- 設定ファイルの自動バックアップの案内が表示されます。
- 設定する場合は「設定」、しない場合は「ロック」をクリックします。
- ※設定ファイルの自動バックアップ設定は後で設定することも可能です。

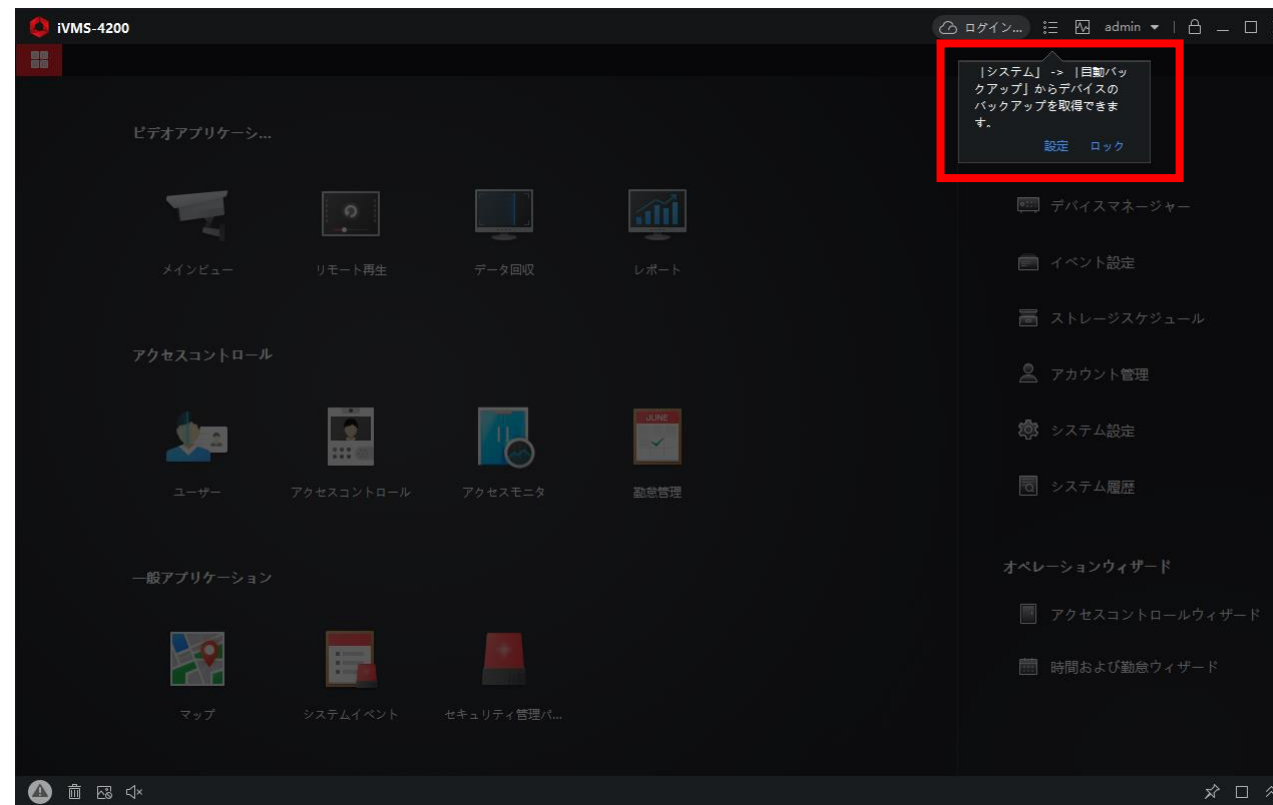

iVMS4200ログイン方法

- 以上でインストール作業終了です。

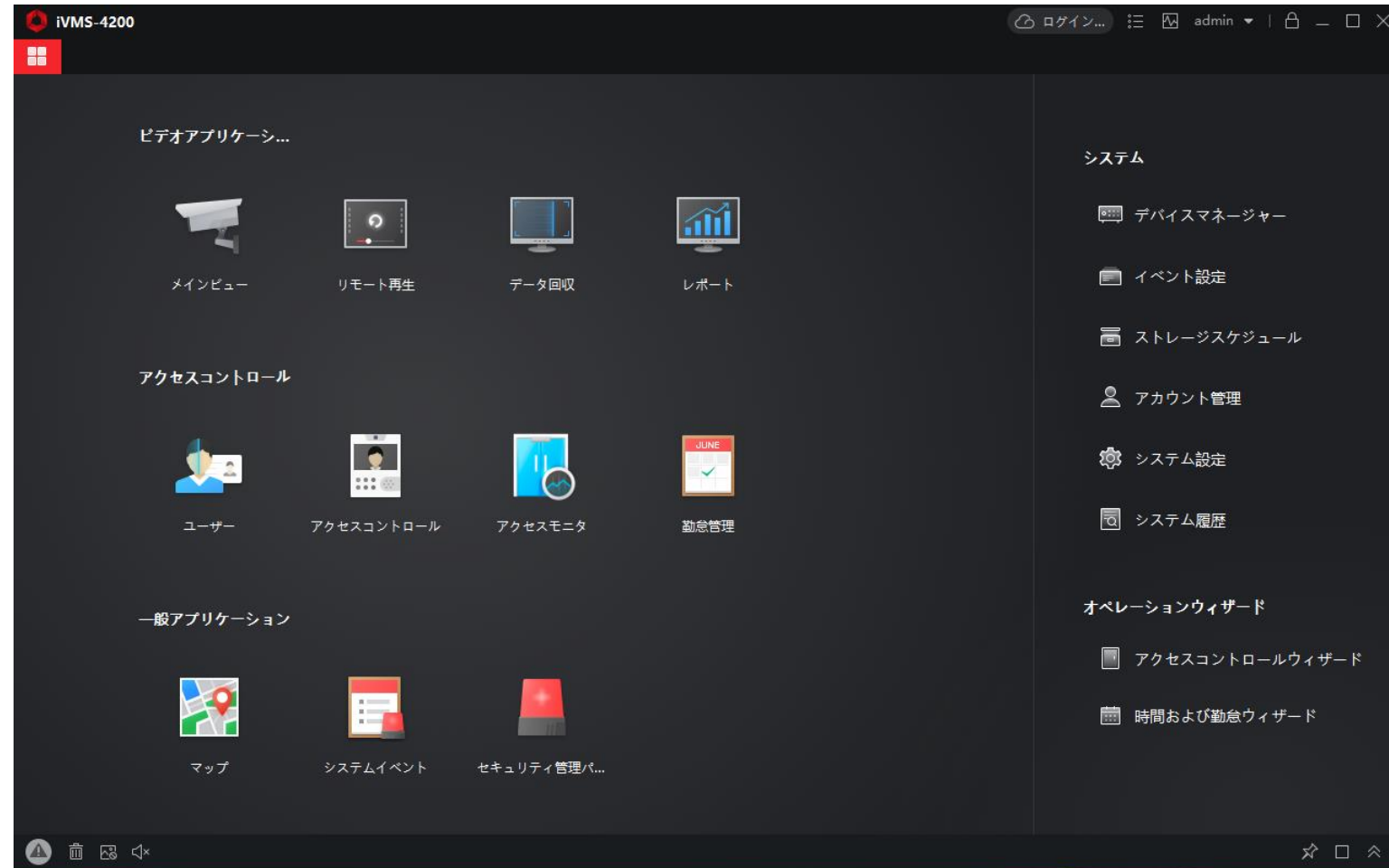

デバイスの登録

- メニュー画面よりシステムのデバイスマネージャーをクリック。

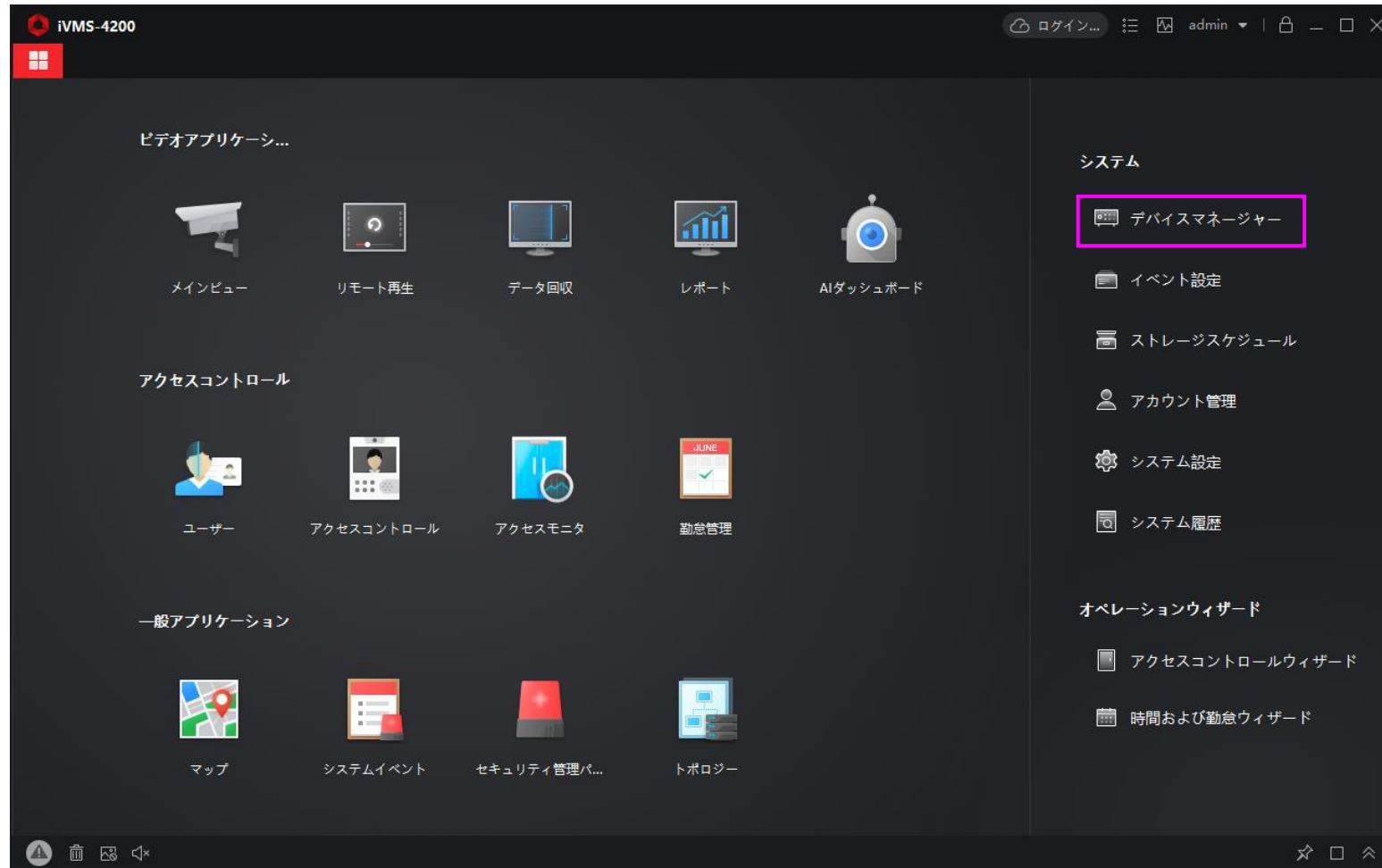

デバイスの登録（手動）

- 下記画面が表示されるので“+追加”をクリック。

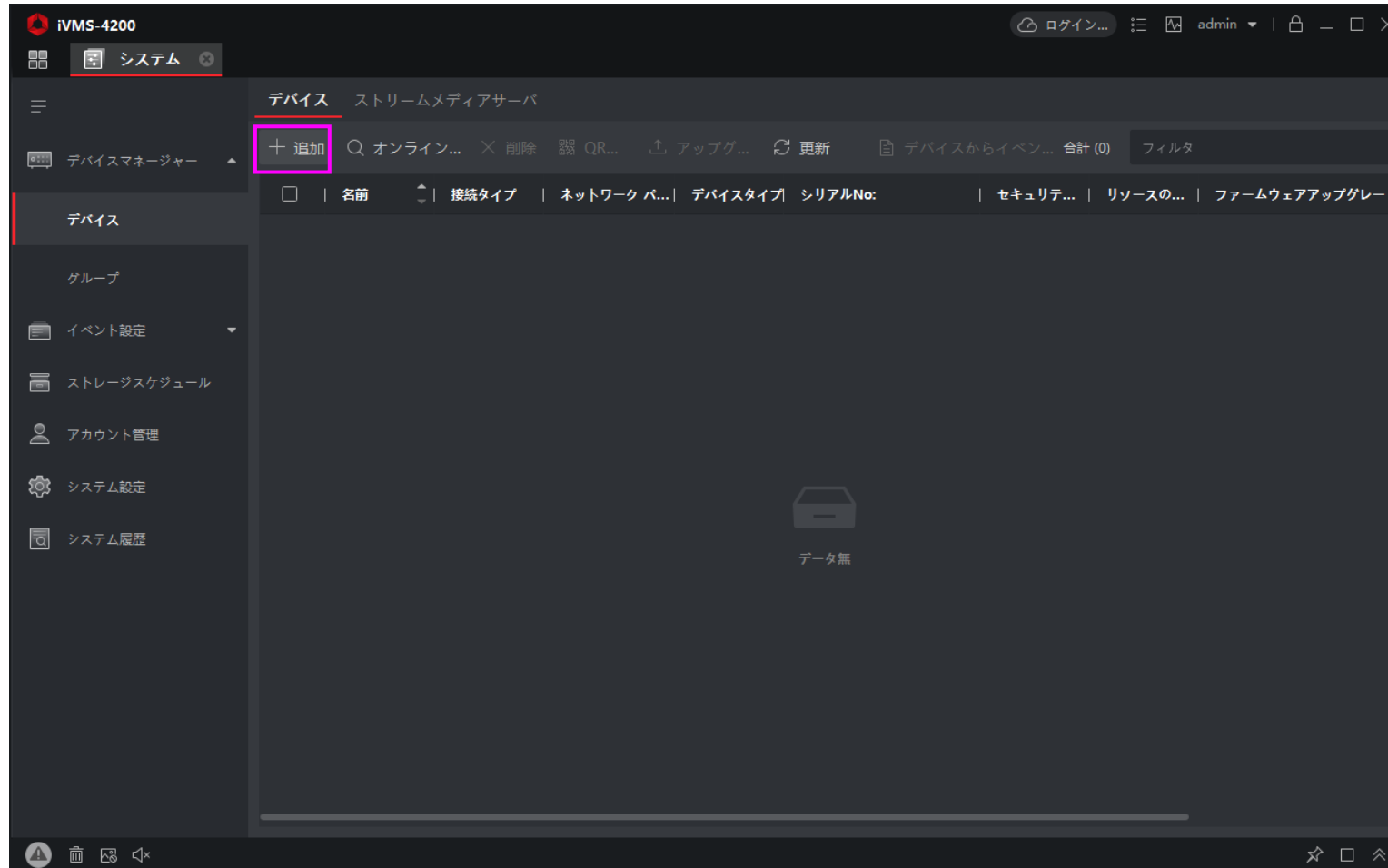

デバイスの登録（手動）

- 右側から追加メニューが出ますので必要事項を入力し追加をクリック。

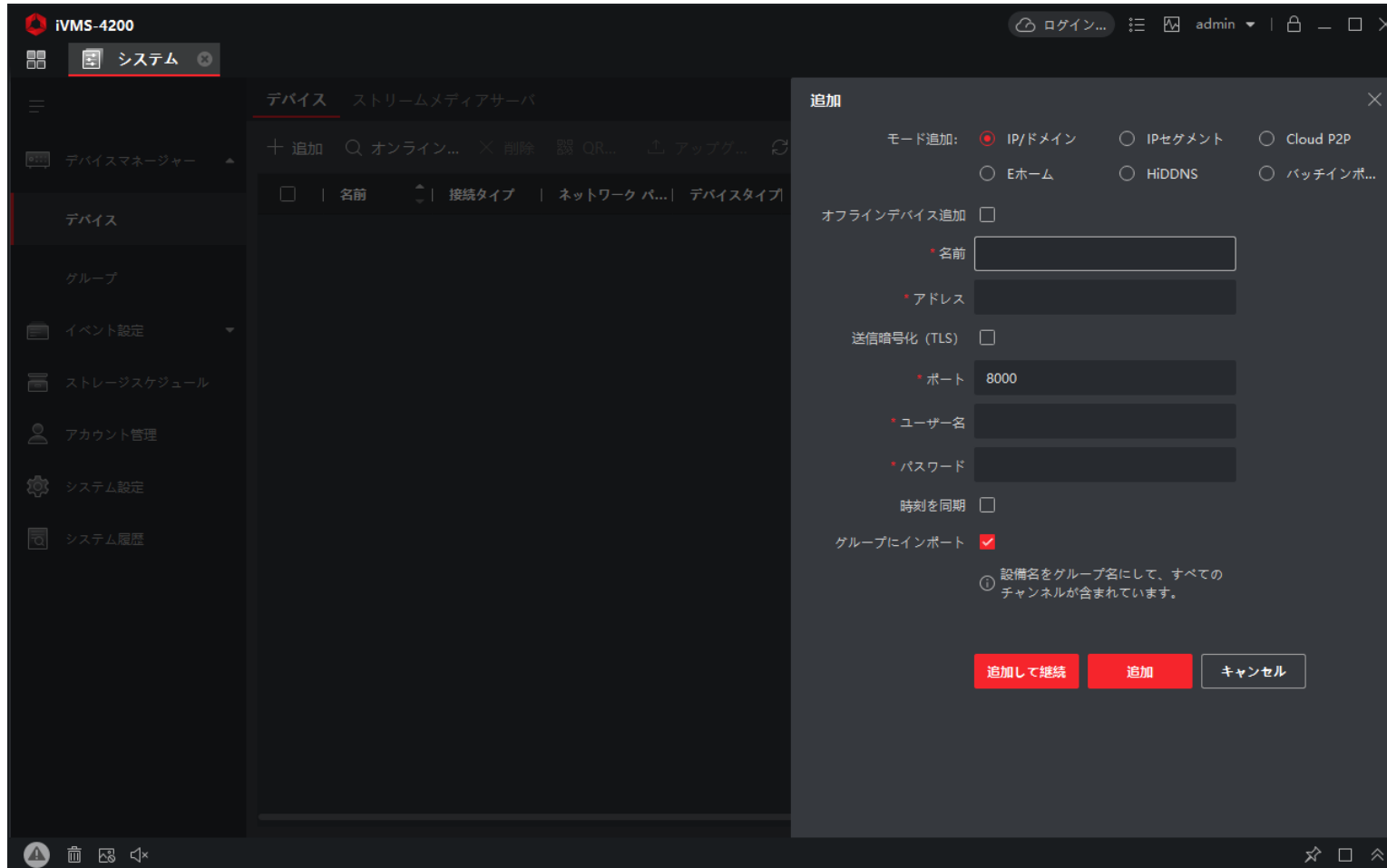

デバイスの登録（ネットワーク上検索）

- 同一ネットワーク上に既に登録するデバイスが接続している場合、P19の“+追加”を押す代わりに“オンラインデバイス”をクリックすると同一ネットワーク上のHikVision機器が表示されるので登録したい機器にチェックを入れ追加をクリック。

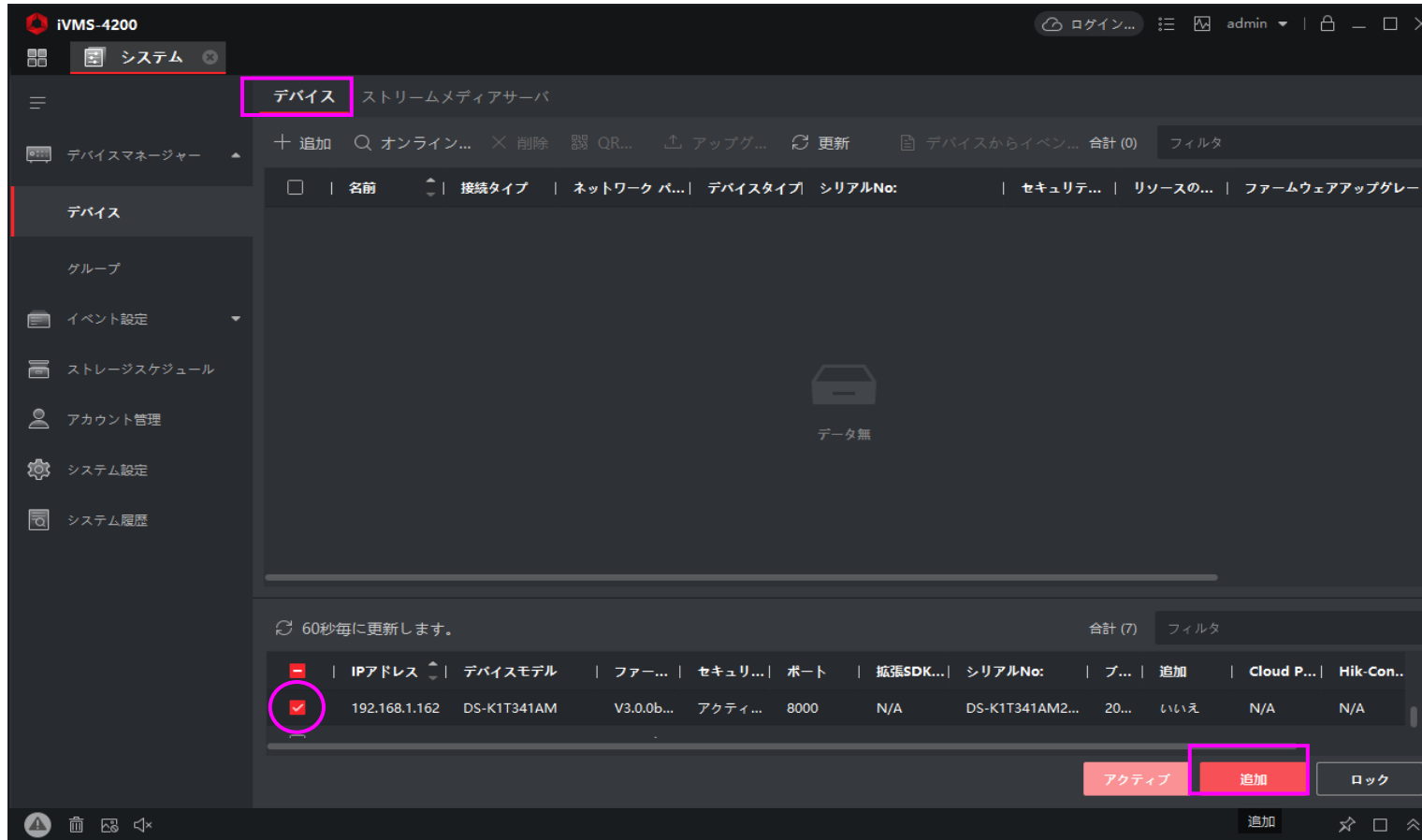

名前	接続タイプ	ネットワークパ...	デバイスタイプ	シリアルNo:	セキュリティ...	リソースの...	ファームウェアアップグレー...			
データ無										
60秒毎に更新します。 合計 (7) フィルタ										
IPアドレス	デバイスモデル	ファ...	セキュリ...	ポート	拡張SDK...	シリアルNo:	ブ...	追加	Cloud P...	Hik-Con...
192.168.1.162	DS-K1T341AM	V3.0.0b...	アクティ...	8000	N/A	DS-K1T341AM2...	20...	いいえ	N/A	N/A

デバイスの登録（ネットワーク上検索）

- 下記が表示されるので必要事項を入力して追加をクリック。

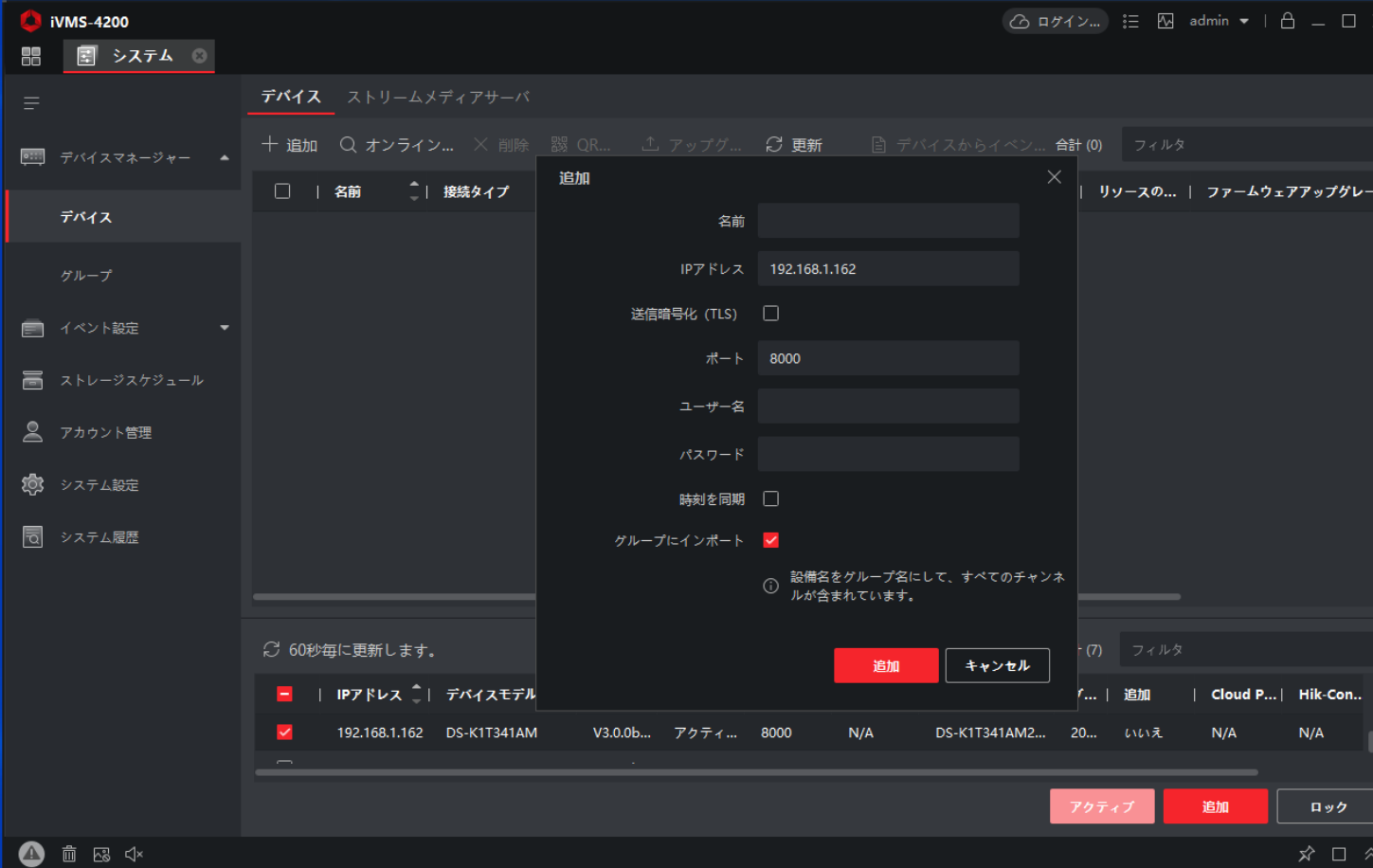

- 名前 (Name): [Empty text field]
- IPアドレス (IP Address): 192.168.1.162
- 送信暗号化 (TLS) (Encryption):
- ポート (Port): 8000
- ユーザー名 (Username): [Empty text field]
- パスワード (Password): [Empty text field]
- 時刻を同期 (Sync Time):
- グループにインポート (Import to Group):

A note at the bottom of the modal states: ① 設備名をグループ名にして、すべてのチャンネルが含まれています。 (① Set the equipment name to the group name so that all channels are included.)

Buttons for '追加' (Add) and 'キャンセル' (Cancel) are visible at the bottom of the modal. The background interface shows a table of existing devices with columns for IP address, device model, and status.

デバイスの登録

- 下記のように登録されて“リソースの利用状況”が緑の文字で“オンライン”になっている事を確認。

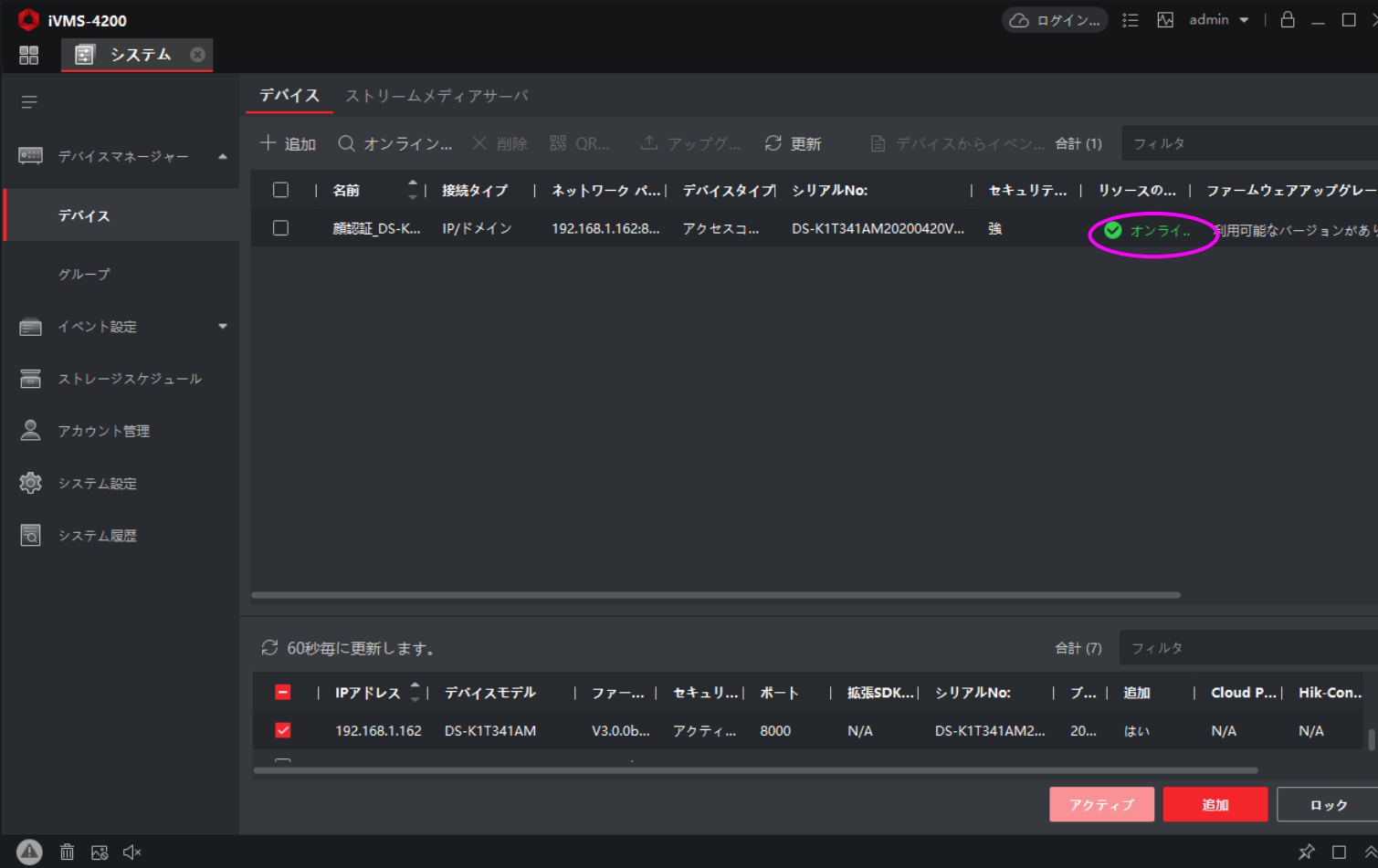

名前	接続タイプ	ネットワーク	デバイスタイプ	シリアルNo.	セキュリティ	リソースの...	ファームウェアアップグレー
顔認証_DS-K...	IP/ドメイン	192.168.1.162:8...	アクセスコ...	DS-K1T341AM20200420V...	強	オンライン	利用可能なバージョンがあり